

Maßnahmen auf der Pferdewiese westlich der Sundbrücke

Großenbrode*4*10/2*TF

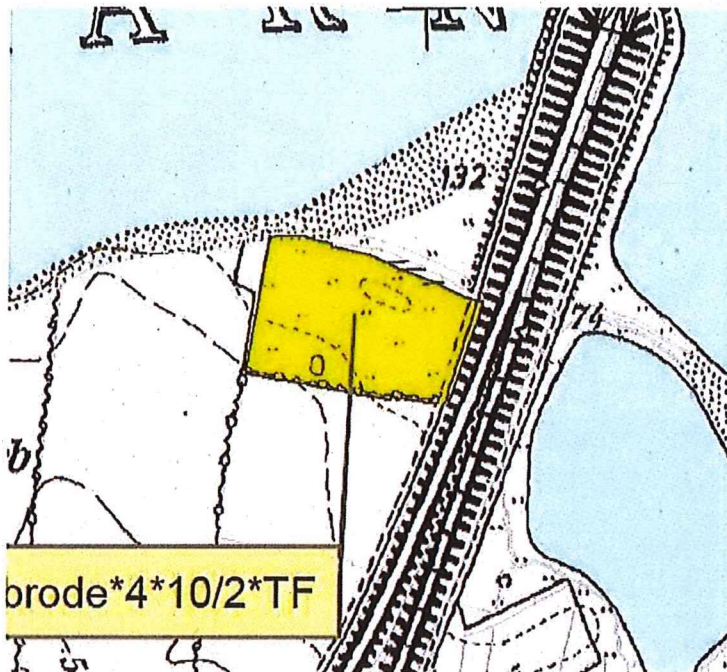

geplant	zusätzlich
<p>Nicht Bestandteil der planfestgestellten Maßnahme</p> <p>Flächengröße 4,25 ha.</p>	<p>Ziel</p> <ul style="list-style-type: none"> • Erhalt des extensiv genutzten Grünlands • Förderung von Watvögeln wie z. B. Kiebitz • Förderung von Amphibien insbesondere Kreuzkröte • Weitere Erhöhung der Biodiversität
	<p>Umsetzung:</p> <ul style="list-style-type: none"> • Anlage von Stein- und Holzhaufen als Rückzugsmöglichkeit für Tiere randlich am südlich verlaufenden Knick • Anlage von Kleingewässern und Blänken • Spezielle Maßnahmen zur Förderung einer Ansiedlung des Kriechenden Scheiberichs (<i>Apium repens</i>) in enger Abstimmung auch mit den Fachleuten des NABU

Begründung

Die Fläche ist bereits aktuell sehr nass und in Senken temporär wasserführend (Flutrasen). Denkbar ist auch eine Förderung der Artenvielfalt z. B. durch gezielte Ansiedlung des Kriechenden Scheiberichs (*Apium repens*), der in der RL als vom Aussterben bedroht geführt

[Redacted signature]

wird und seinen nächsten Standort auf der anderen Seite des Fehmarnsund auf einem vergleichbaren, aber sehr kleinen Standort hat (Entfernung Luftlinie ca. 2 km). Erfolgreiche Umsiedlungsprojekte für diese Art liegen dokumentiert vor.

Fotodokumentation



Fotostandorte



1 Ausgleichsfläche

[Redacted signature]

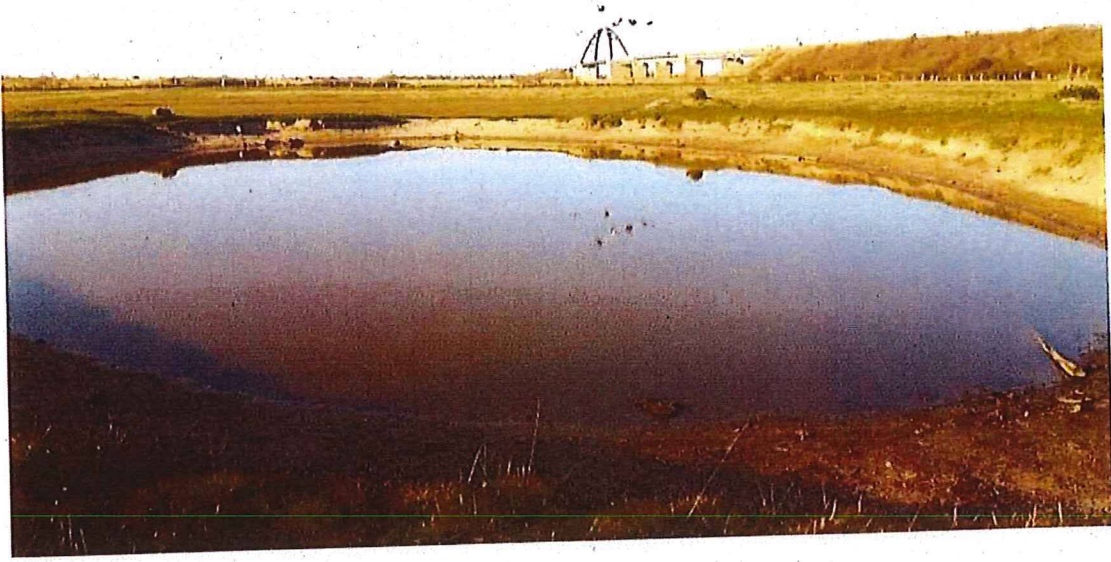

2 Ausgleichsfläche



3 Reste einer Drainage

[Redacted]
[Handwritten signature]



4 Ausgleichsfläche rechts

[Redacted signature]